

# Proyecto Hombre

---



# Proyecto Hombre

CON EL APOYO DE:

**iberCaja**  **Guadalajara**



# PROYECTO HOMBRE GUADALAJARA EN CIFRAS

	Informaciones o coloquios	ACOGIDA			TOTAL	COMUNIDAD TERAPEUTICA			
		Ingresos	Abandonos	A comunidad terapéutica		Ingresos	Abandonos	A reinserción	TOTAL
ENERO	19	17	8		36				
FEBRERO	9	8	5		39				
MARZO	9	8	10		37				
ABRIL	7	6	2		41				
MAYO	12	9	1		49				
JUNIO	9	6	9		46				
JULIO	8	7	8	9	29	9	1		8
AGOSTO	0	0	1	4	24	4	3		9
SEPTIEMBRE	7	7	4	5	22	5	1		13
OCTUBRE	7	7	2	2	25	2	0		15
NOVIEMBRE	8	8	0	3	30	3	1		17
DICIEMBRE	12	12	1	3	38	3	1		19

## *Perfil psicosocial*

### **-PARTICIPACION:**

El total de participantes, distribuidos por sexos, ha sido en porcentuales, un 80% de hombres, y un 20% de mujeres.

### **-AÑO DE NACIMIENTO:**

El 42'85% de los usuarios del programa superan los 18 años y no pasan de los 24 años.

Ahora, el 34'3% la edad está comprendida entre 25 y 29 años. Y el 22'85% son usuarios mayores de 30 años.

### **-HIJOS:**

El 2'85% de los residentes tienen 3 hijos. El 5'71% tienen, al menos, un hijo. De todos ellos el 8'5% son menores de 7 años y corresponden a los mayores de 10 años un 5'7%.

La responsabilidad de la conciencia y educación es asumida, casi siempre, y mayoritariamente por los abuelos, con todo lo que ello pueda representar para un niño que crece con la ausencia de el padre y/o la madre.

### **-ESTADO CIVIL:**

La mayoría son solteros (85'71%). En la población estudiada hay un 5'74% que estuvieron casados y posteriormente se han separado. El 2'85% restante corresponde de igual manera a los colectivos de casados, divorciados y viudos.

### **-PROVINCIA DE NACIMIENTO Y PROVINCIA DE RESIDENCIA:**

El 48'57% de los encuestados nacieron en Madrid, el 22'85% en Guadalajara y los restantes, cuyos tantos por cientos no son tan significativos, pues al estar distribuidos en siete provincias se puede sacar una media de un 3% para (Cuenca, Ciudad Real, Albacete, Sevilla, Gerona y Santa Cruz de Tenerife). Respecto a la provincia de residencia, hay que destacar, que un 51'42% vive habitualmente en Madrid, que un 28'85% lo hacen en Guadalajara, y un

11'57% en Ciudad Real. Todo esto, muestra un traslado a movilidad de población respecto al lugar de nacimiento y el lugar de residencia habitual.

#### **-NUMERO DE HERMANOS ACTUALMENTE Y LUGAR QUE OCUPAS:**

El 70% corresponde a la categoría de más de dos hermanos, el 27'15% son familias con más de 5 hermanos y un 2'85% son hijos únicos.

Por otra parte el 51'42% ocupa el lugar de "intermedio" entre los hermanos dentro de la estructura familiar, las diferencias de aquél con las categorías "mayor" y "menor" se desprende que existen diferencias estadísticamente significativas, correspondiendo un 35'13% y un 31'45% respectivamente.

#### **-CONVIVENCIA:**

Más del 57% conviven con sus padres antes de llegar al programa, es decir, no se habían independizado, pese a la edad de muchos de ellos.

De los demás grupos de convivencia, un 20% vinieron solos y un 22% con otras personas, pareja, amigos o familiares.

#### **-NIVEL DE INSTRUCCION ACADEMICA:**

Un 57'14% de los jóvenes en el programa no han finalizado la E.G.B.

Sólo el 17'14% consiguieron el Graduado Escolar, realizaron cursos de F.P. y B.U.P un 11'42% y un 14'3% respectivamente. De lo que se aprecia, que el nivel cultural y de instrucción, mayoritariamente es bajo.

#### **-NUMERO DE CURSOS REPETIDOS:**

Para el número de cursos repetidos, un 54'28% lo han hecho más de una vez, y el 17'15% lo han hecho más de 3 veces.

#### **-NUMERO DE CENTROS EN LOS QUE ESTUDIO Y TIPO DE CENTRO:**

El 37'14% ha mostrado sus estudios entre 2 y 4, contra el 14'29% que cursó sus estudios en más de 4 centros.

La característica fundamental de los centros de estudio y formación es que el 74'29% eran centros de pueblos, de los cuales, un 80% no son religiosos.

#### **-EDAD DE ABANDONO DE ESTUDIOS:**

Antes de los 14 años, un 37'14% abandonaron sus estudios, entre los 14 y 17 años, lo hicieron un 45'7% y, a partir de los 18 años, un 17'86%.

#### **-CAUSAS DE ABANDONOS DE LOS ESTUDIOS:**

El 11'42% de los chicos/as aducen como causa de abandono el proceso escolar con malos resultados académicos; la desmotivación derivada de la falta de interés (no me gusta), para un 51'42% sería otra de las causas argumentadas. Un 17'14% asocia el abandono de sus estudios con el consumo de droga, en tanto que para el 11'42% de los casos, una de las razones es la necesidad de ponerse a trabajar para obtener dinero. Un 5'71% por otras causas. Todo ello indica claramente que, en su mayoría, ya habían abandonado sus estudios antes de venir al programa.

## Gráficas del perfil psicosocial

MUESTRA 100%

### 1.- SEXO

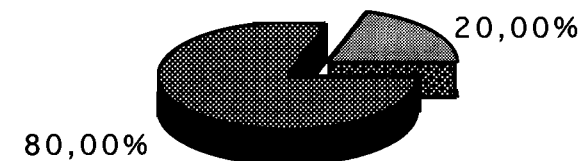

### 2.- AÑO DE NACIMIENTO

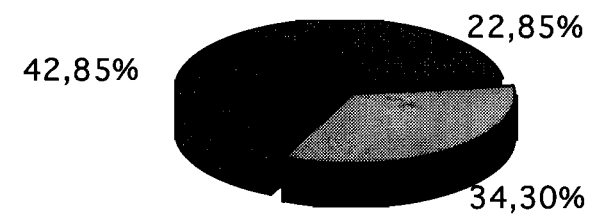

### 3.- PROVINCIA DE NACIMIENTO

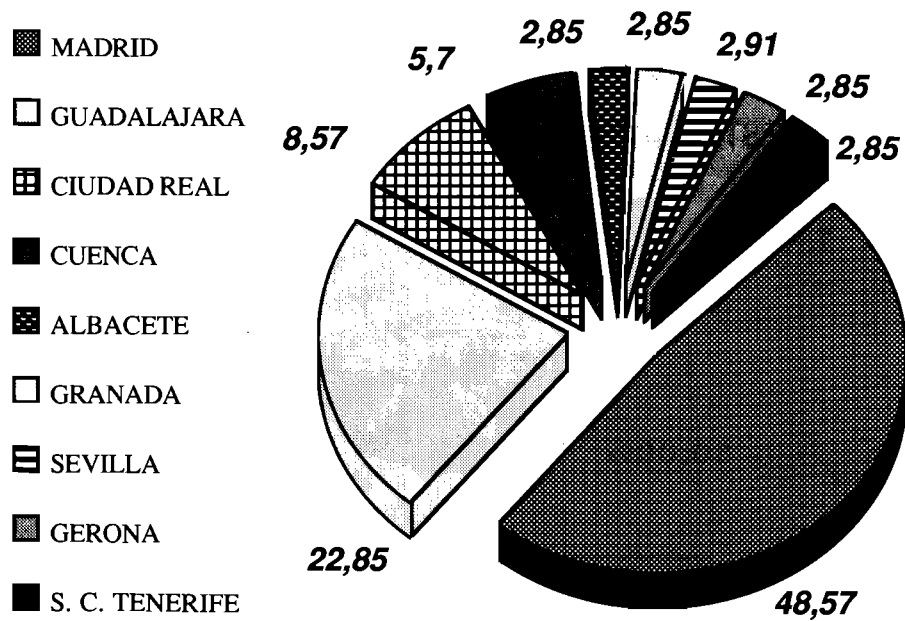

### 5.- ESTADO CIVIL

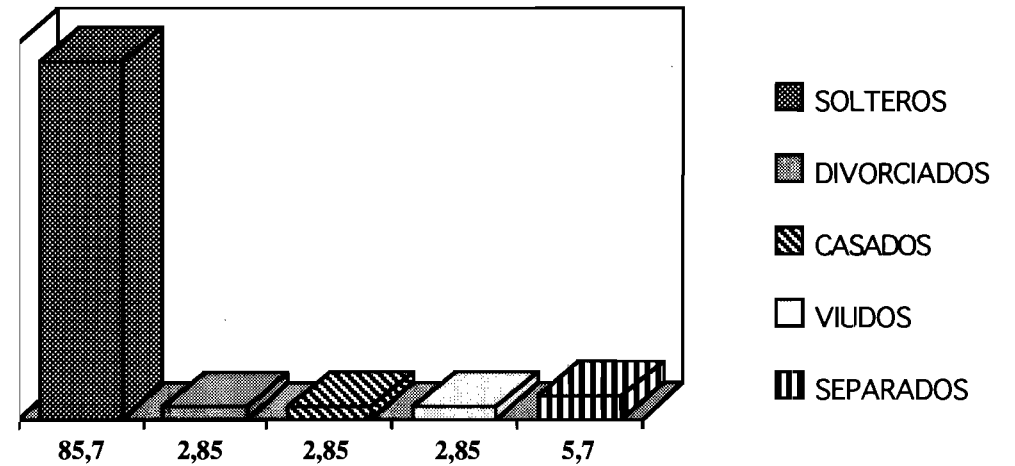

### 4.- PROVINCIA DE RESIDENCIA HABITUAL

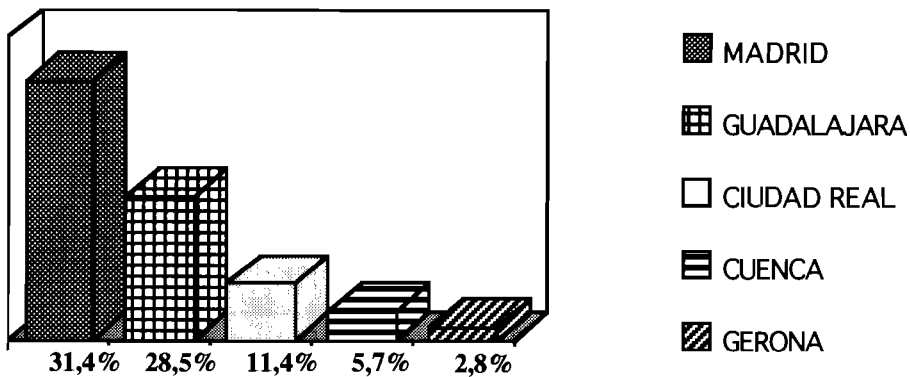

### 6.- NUMERO DE HIJOS, AÑO DE NACIMIENTO, CONVIVENCIA

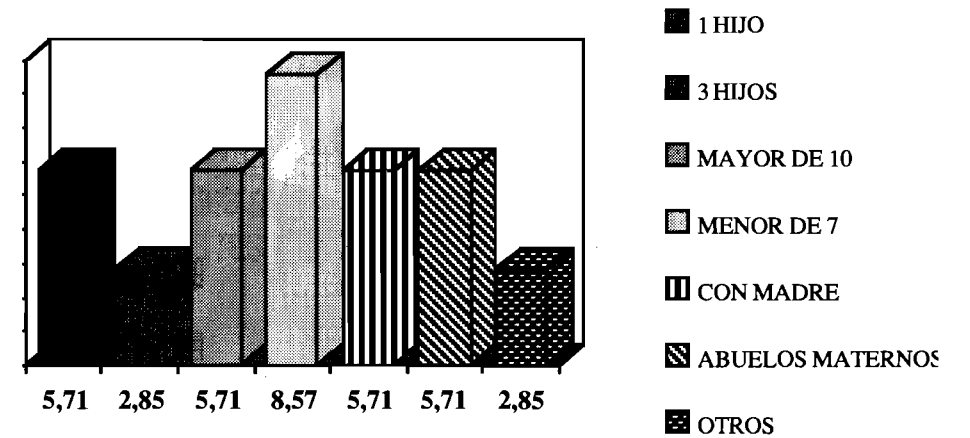

### 7.- NUMERO DE HERMANOS ACTUALMENTE

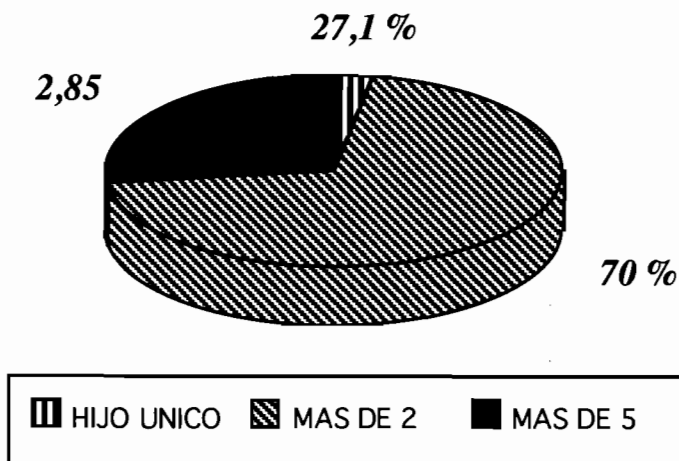

### 9.- CON QUIEN VIVIAS ANTES DE ENTRAR EN PROYECTO HOMBRE

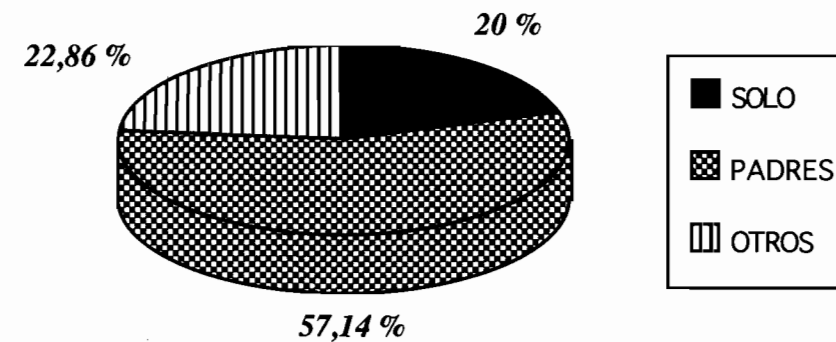

### 8.- LUGAR QUE OCUPA ENTRE LOS HERMANOS

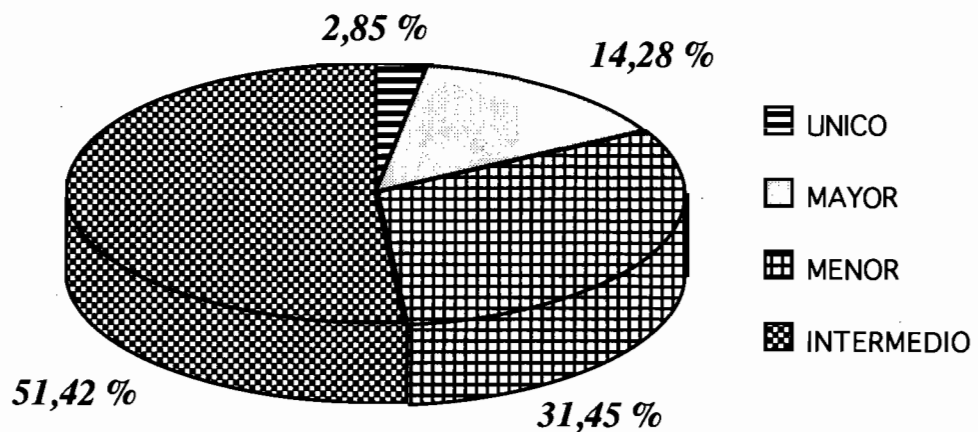

### 10.- ULTIMO CURSO QUE APROBASTES

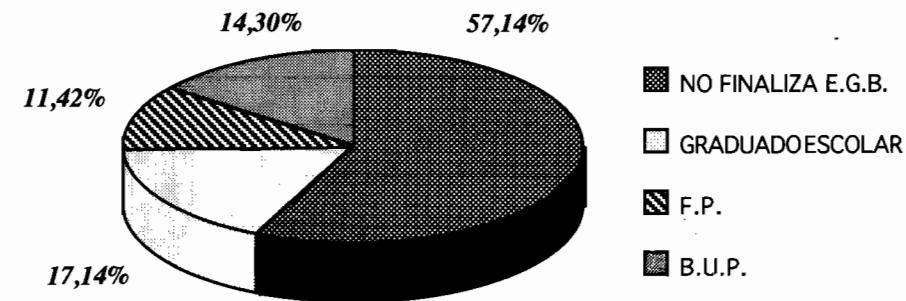

### 11.- VECES QUE REPETISTES CURSO

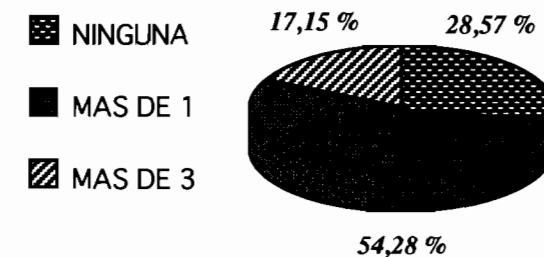

### 12.- EDAD DE ABANDONO DE LOS ESTUDIOS

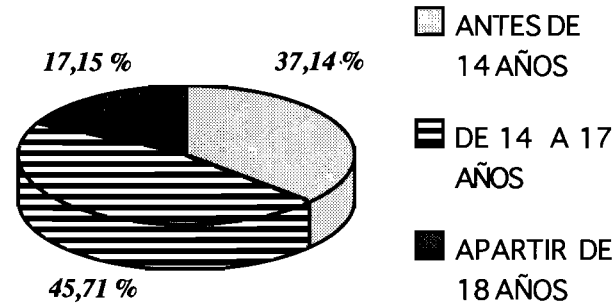

### 13.- MOTIVOS PARA DEJAR DE ESTUDIAR

DOS RESPUESTAS

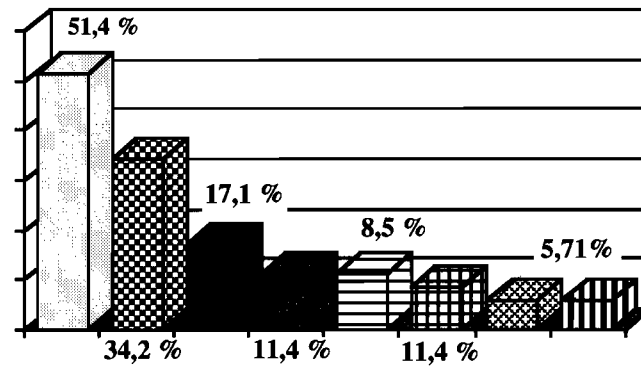

- NO LE GUSTABA
- QUERER EMPEZAR GANAR DINERO
- CONTACTO CON LA DROGA
- NECESIDAD DE TRABAJAR
- MALOS RESULTADOS ACADÉMICOS
- FIN DE ESTUDIOS
- EXPULSION
- OTROS

### 14.- TIPO DE CENTRO DONDE ESTUDIASTE

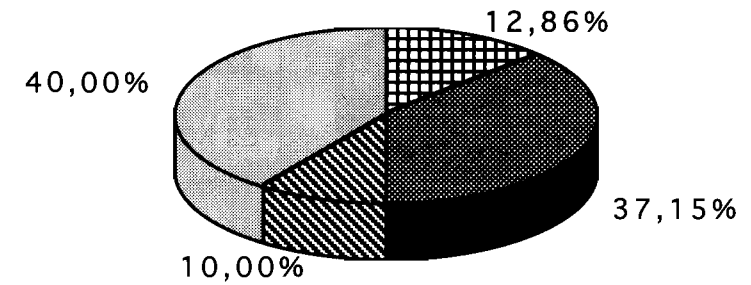

- CENTRO PRIVADO
- CENTRO PUBLICO
- RELIGIOSO
- NO RELIGIOSO

### 15.- NUMERO DE CENTROS EN LOS QUE ESTUDIO

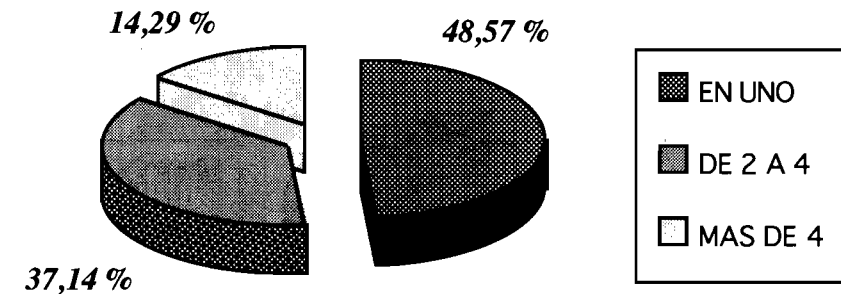

- EN UNO
- DE 2 A 4
- MAS DE 4

### 16.- ¿HAS TRABAJADO?

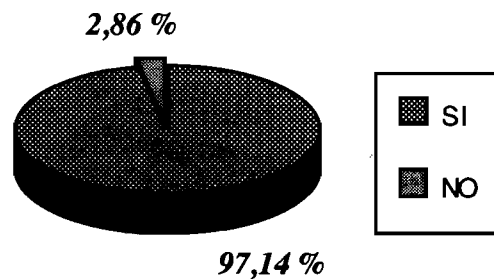

### 17.- EDAD COMIENZO EN EL MUNDO LABORAL

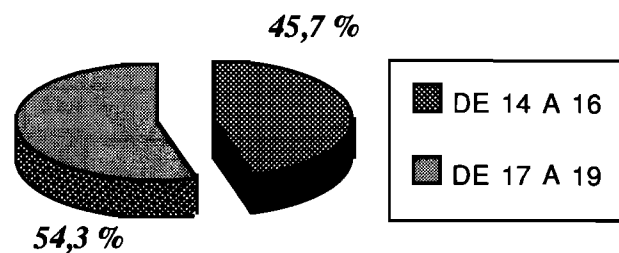

### 18.- NUMERO DE TRABAJOS

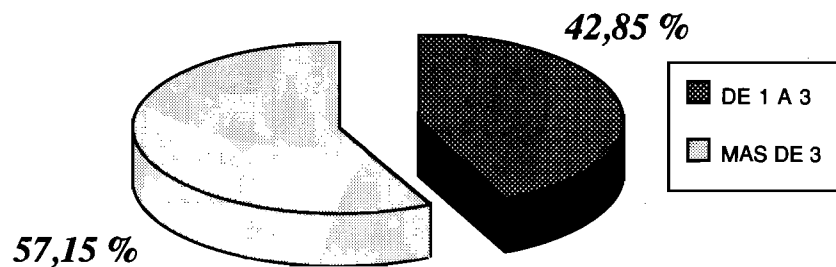

### 19.- SOBRE EL PRIMER EMPLEO

#### 19.1.- Meses de trabajo:

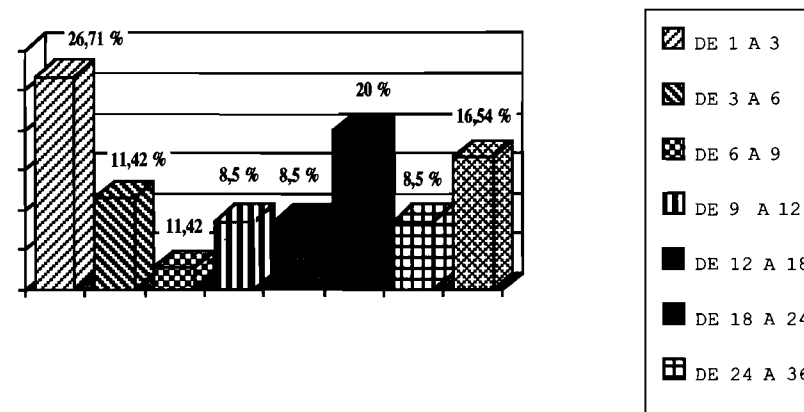

#### 19.2.- Relación laboral:

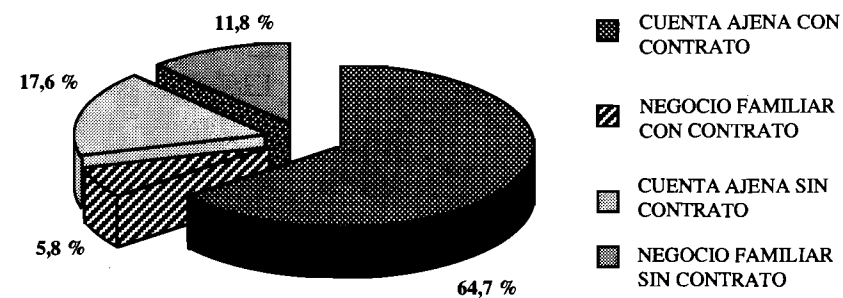

#### 19.3.- Motivo para dejarlo

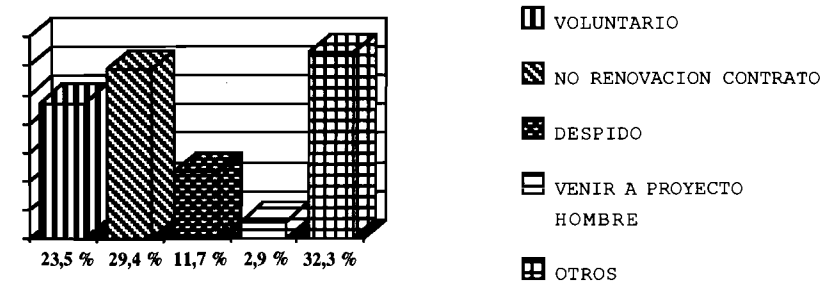

### 20.- SOBRE TU TRABAJO PRINCIPAL

#### 20.1.- Meses de trabajo:

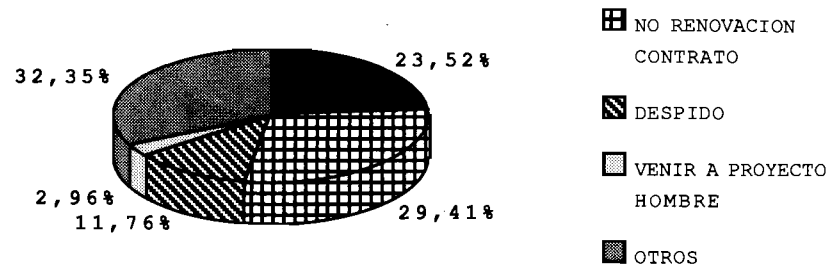

#### 20.2.- Relación laboral:

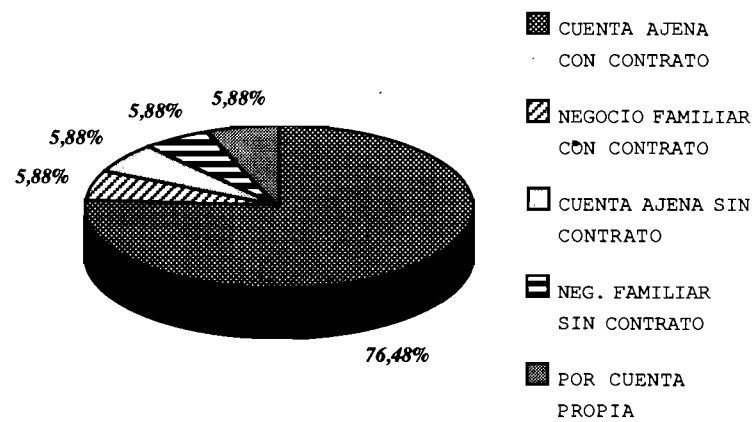

#### 20.2.- Motivo para dejarlo:

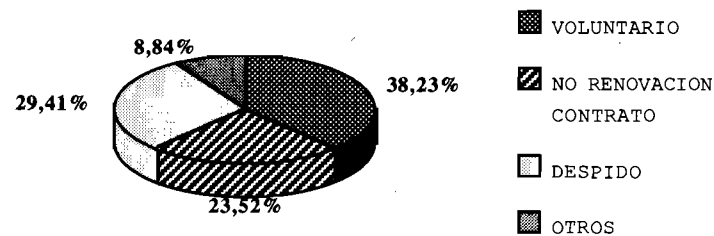

### 21.- SE VIO MODIFICADA LA RELACION LABORAL POR EL CONTACTO CON LA DROGA

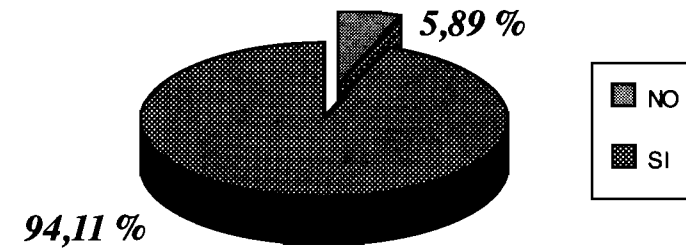

### 22.- ¿CUAL ERA TU SITUACION OCUPACIONAL?

#### 22.1.- Al comenzar tu drogodependencia

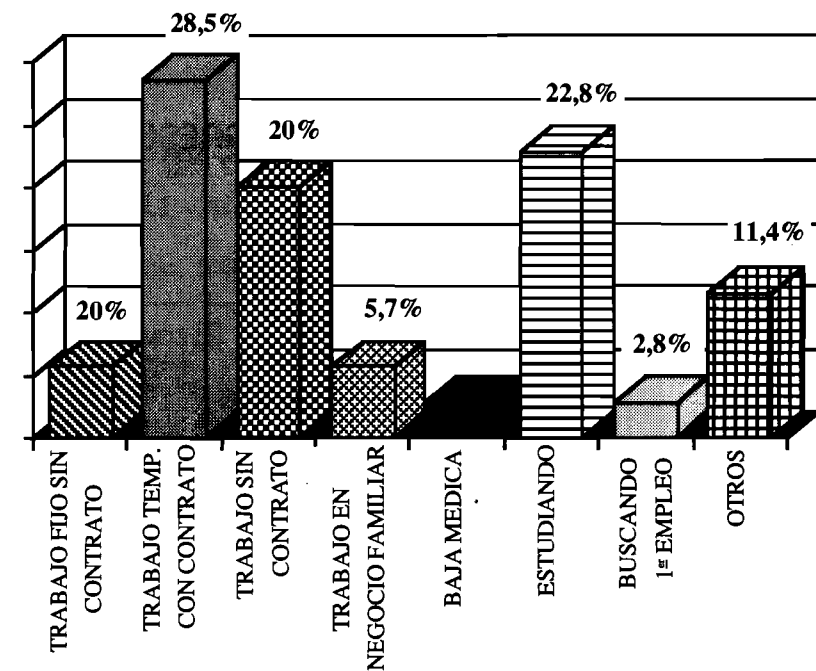

**25.2.- Inhalantes:**

Inicio: 45,7%

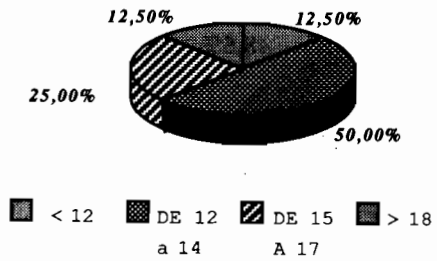

**Frecuencia de uso**

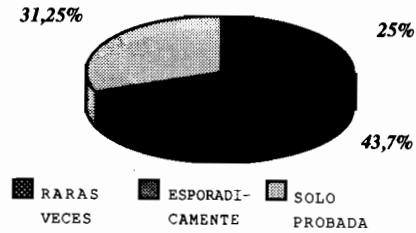

**25.3.- Hachís**

Inicio: 94,3%

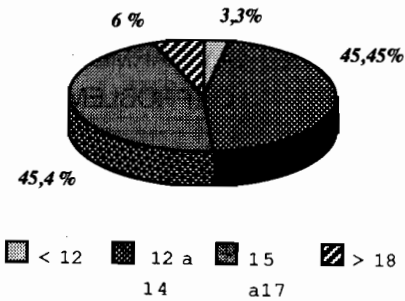

**Frecuencia de uso**

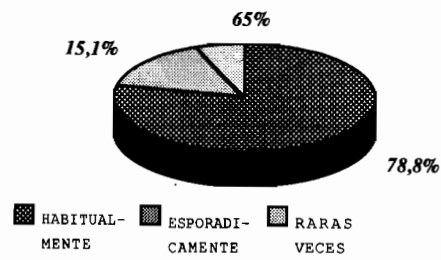

**25.4.- Anfetaminas**

Inicio: 71,4%

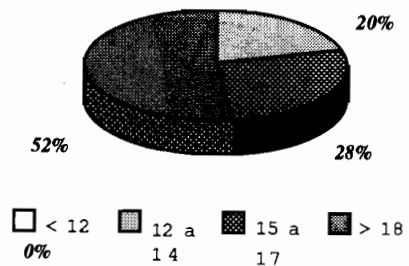

**Frecuencia de uso**

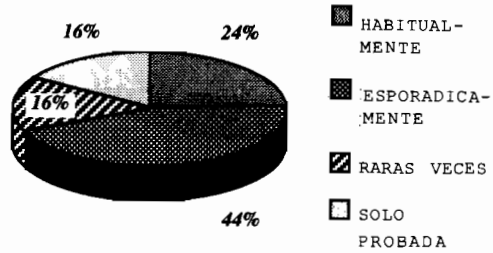

**25.5.- Barbitúricos:**

Inicio: 37,14%

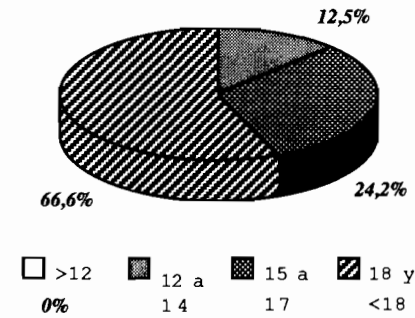

**Frecuencia de uso**

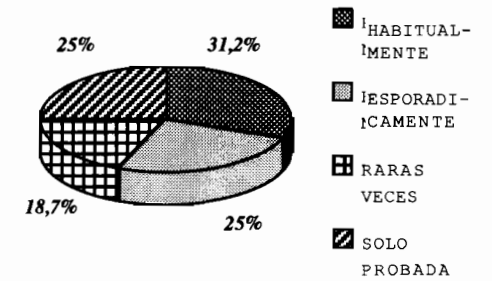

**25.6.- Heroína:**

Inicio: 94,3%

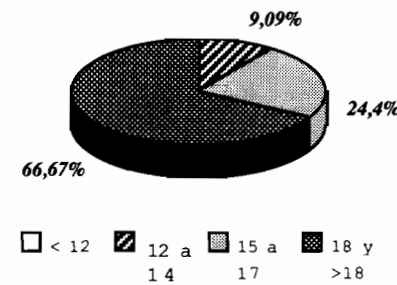

**Frecuencia de uso**

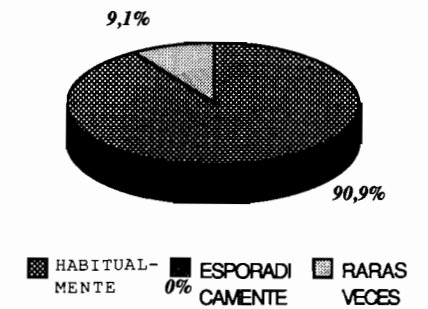

**25.7.- Cocaína:**

Inicio: 82,85%

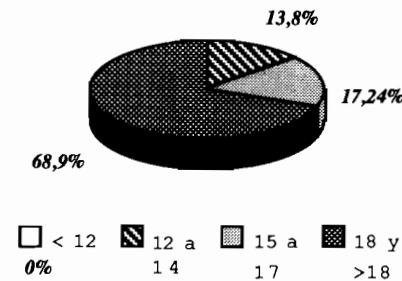

**Frecuencia de uso**

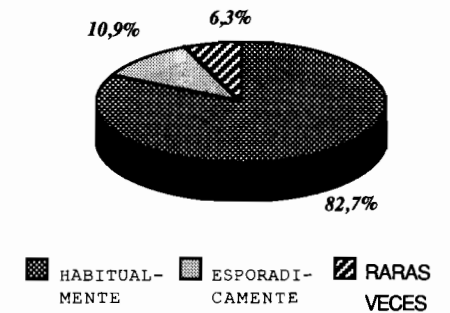

**25.8.- Speed:**

Inicio: 68,57%

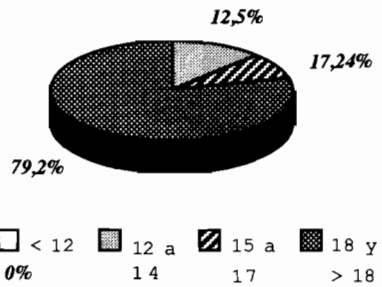

Frecuencia de uso

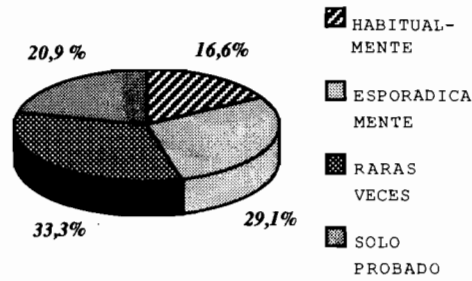

**25.11.- Extasis:**

Inicio: 25,7%

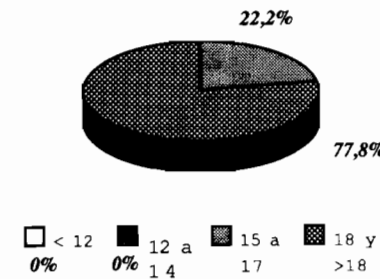

Frecuencia de uso

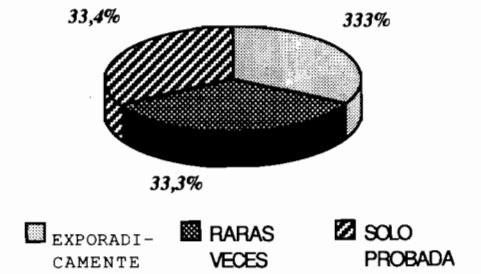

**25.9.- Alucinógenos**

Inicio: 71,42%

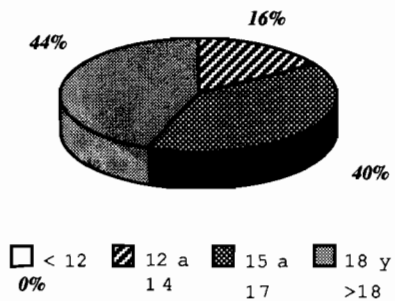

Frecuencia de uso

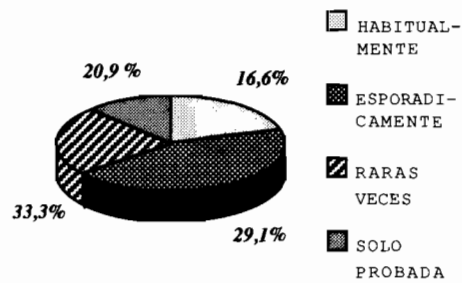

**25.12.- Crack:**

Inicio: 14,3%

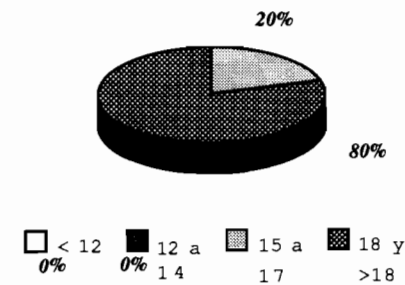

Frecuencia de uso

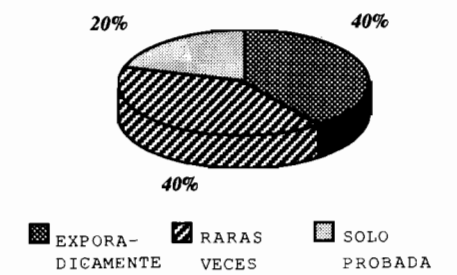

**25.10.- Metadona:**

Inicio: 20%

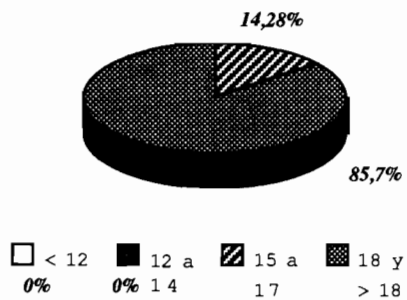

Frecuencia de uso

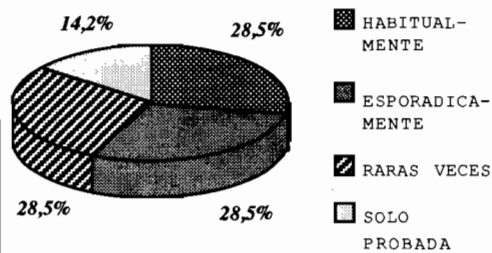

**25.13 Otras:**

Inicio: 2,85%

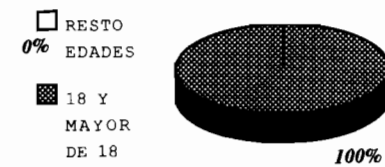

Frecuencia de uso



26.- FORMA DE CONSEGUIR DROGA LA 1ª VEZ

TODAS LAS DROGAS

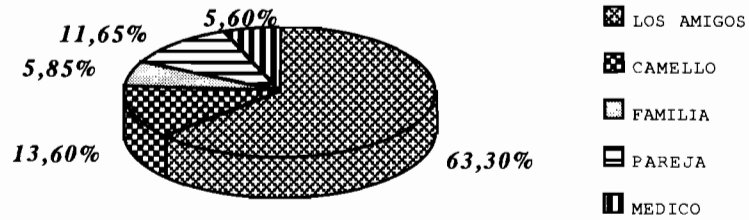

27.- EL LUGAR DE ABASTECIMIENTO

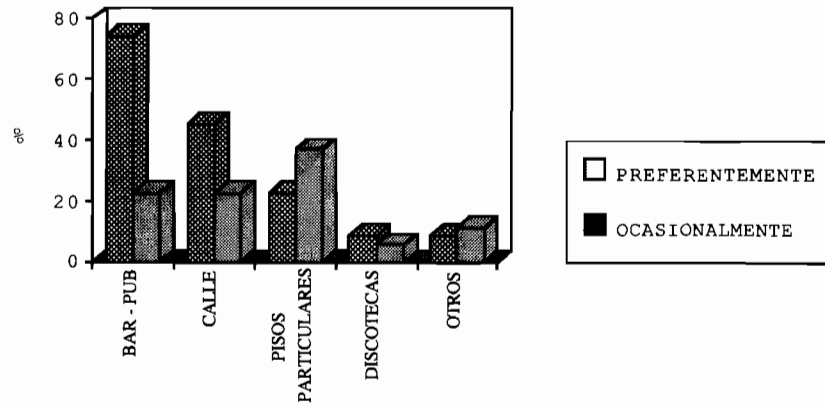

28.- LUGAR DE CONSUMO MAS HABITUAL

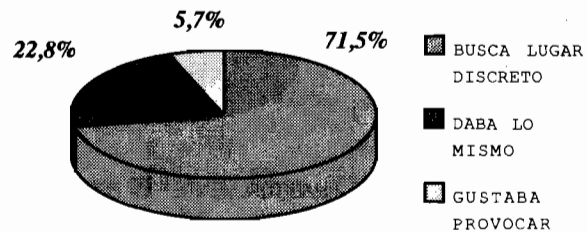

29.- FORMA DE CONSUMO DE HEROINA

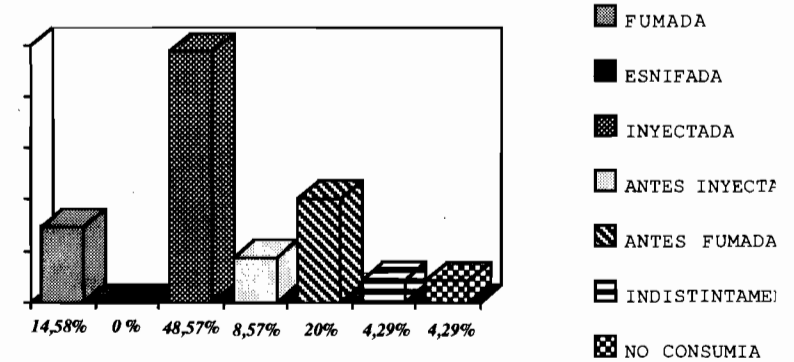

30.- DOSIS DIARIA DE HEROINA

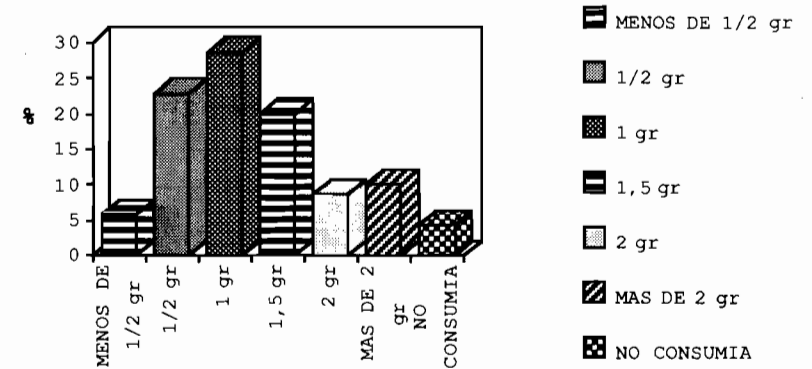

31.- DINERO NECESARIO EN EL PERIODO DE MAXIMO CONSUMO

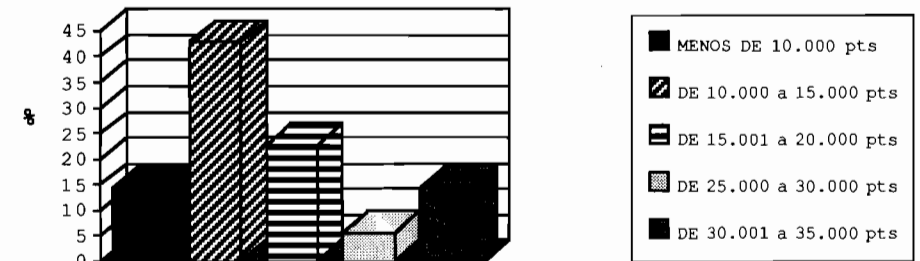

**32.- USO HABITUAL DE LA JERINGUILLA**

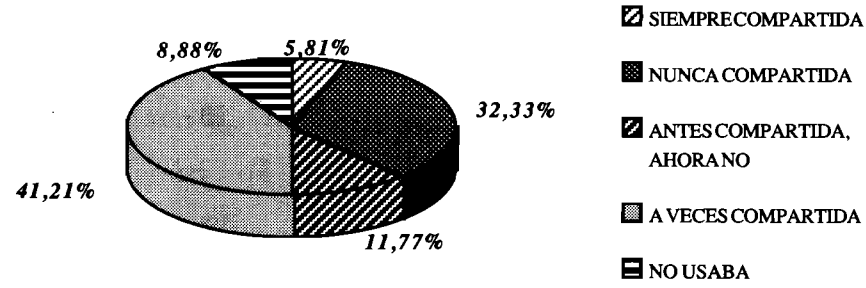

**33.- ¿HAS INTENTADO ANTES DEJAR LAS DROGAS?**

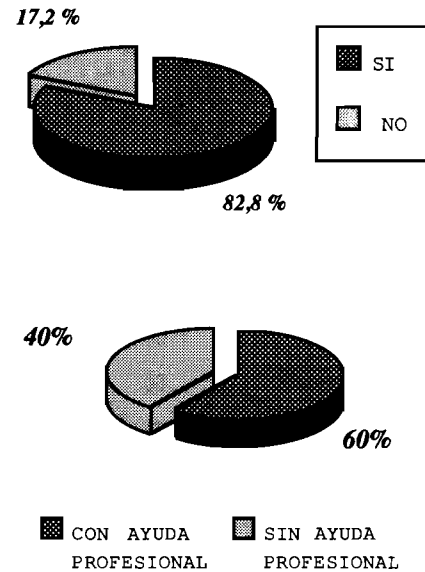

**34.- ¿COMO LO HAS INTENTADO? CON AYUDA PROFESIONAL**

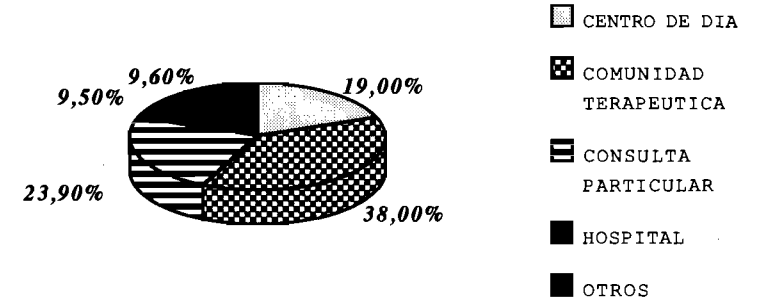

**35.- ¿QUIEN TE DIO LA IDEA DE INGRESAR EN PROYECTO HOMBRE?**

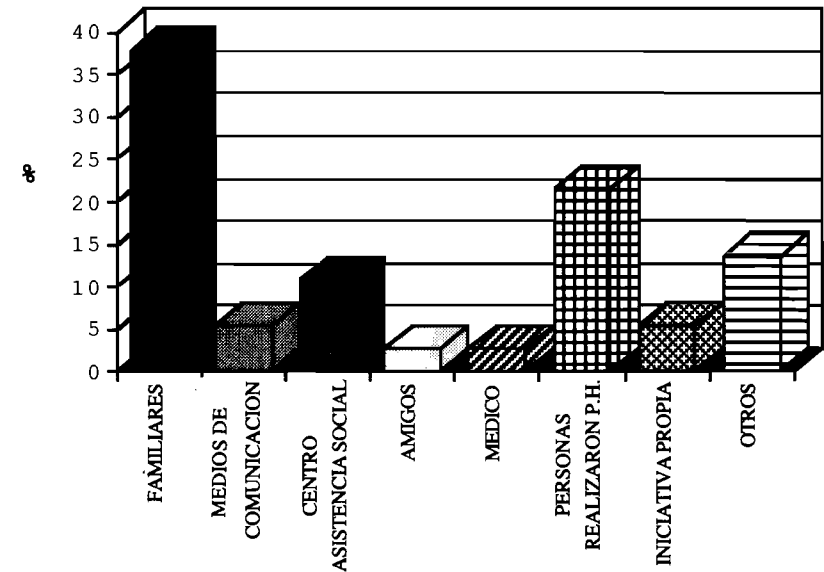

### 36.- MOTIVOS PARACOMENZAR EL PROGRAMA

RESPUESTAS MULTIPLES

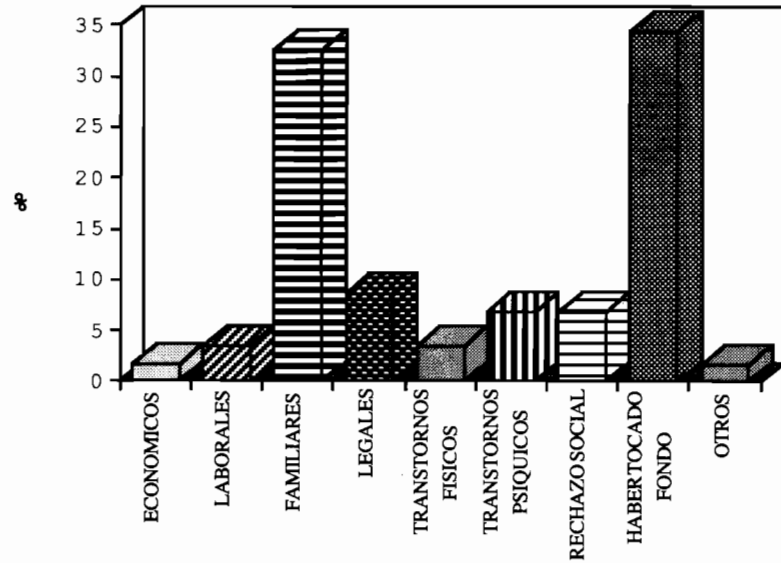

### 37.- ¿CONSUME ALGUN MIEMBRO DE TU FAMILIA?

37.1.- Alcohol:

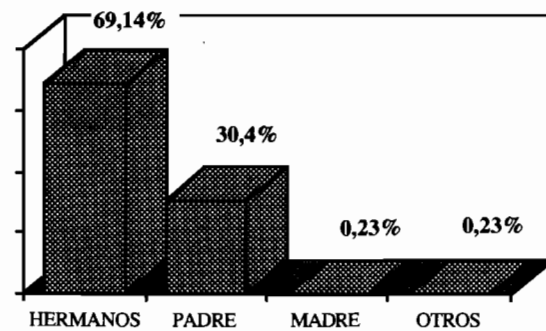

### 37.2.- Resto de drogas:

Solo consumo de hermanos

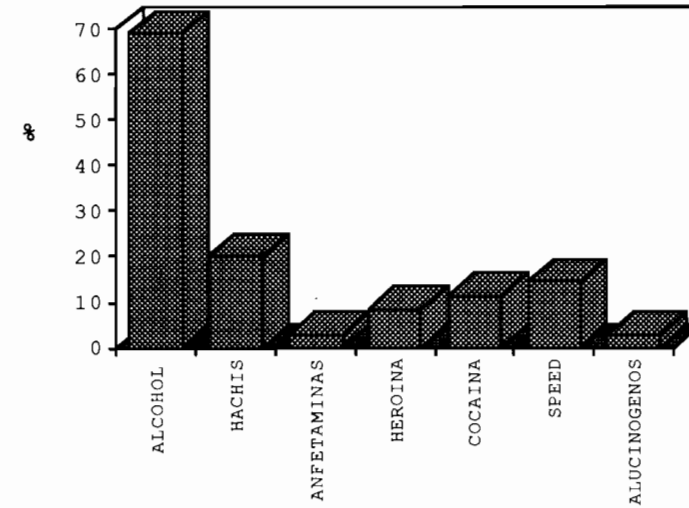

### 38.- ¿ALGUN MIEMBRO DE TU FAMILIA TIENE O TUVO PROBLEMAS CON EL ALCOHOL?

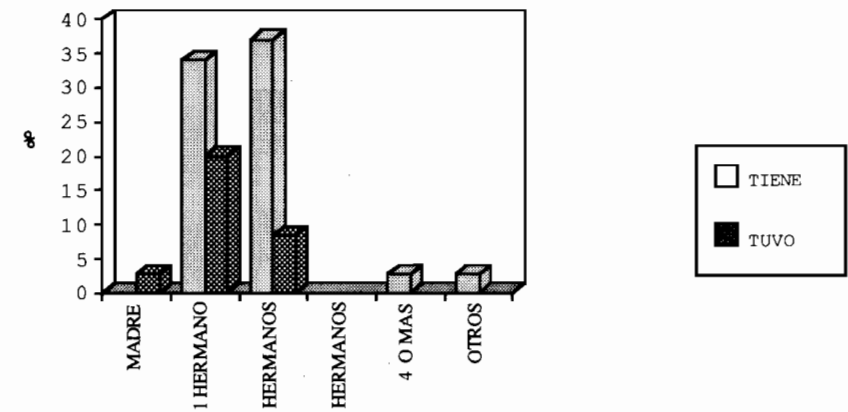

**39.- SI ALGUN MIEMBRO DE TU FAMILIA ESTA EN PROCESO DE REHABILITACION, INDICA EL CENTRO ASOCIADO**

NUMERO DE HERMANOS

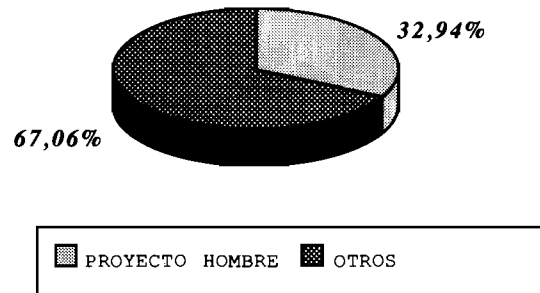

**40.- ¿HAS TENIDO RELACION CON LA JUNTA DE MENORES O CON EL TRIBUNAL TUTELAR DE MENORES?**

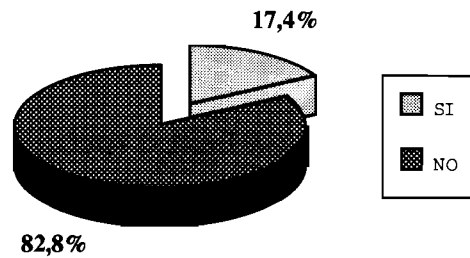

**41.- ¿HAS ESTADO INTERNO EN ALGUN CENTRO O REFORMATARIO DE MENORES?**

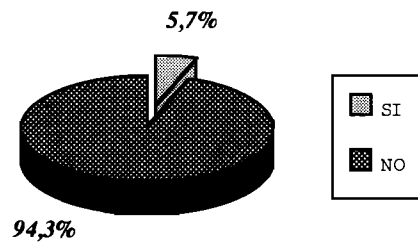

**42.- ¿TIENES ANTECEDENTES PENALES?**

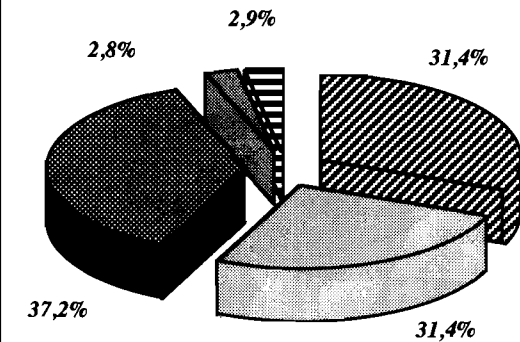
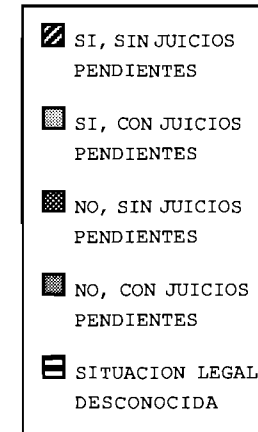

**43.- ¿CUANTAS VECES HAS INGRESADO EN PRISION?**

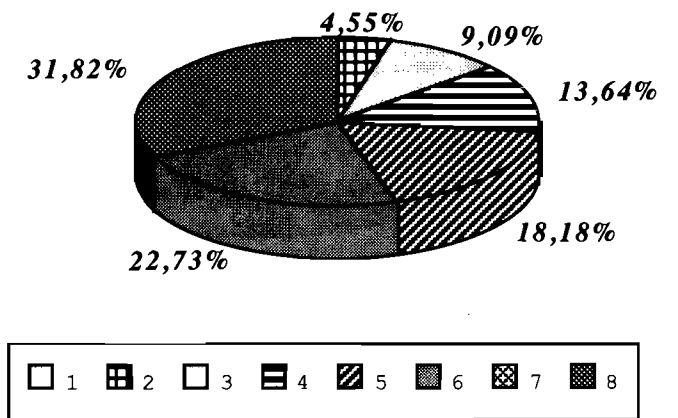

**44.- ¿CUANTAS VECES TE HAN LLEVADO A LA COMISARIA?**

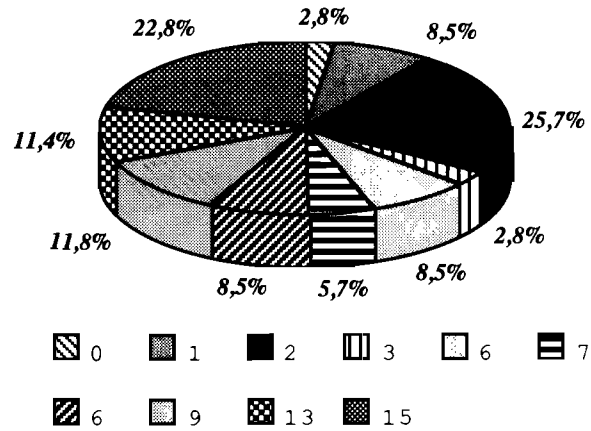

**45.- ¿EN CUANTAS PRISIONES HAS ESTADO?**

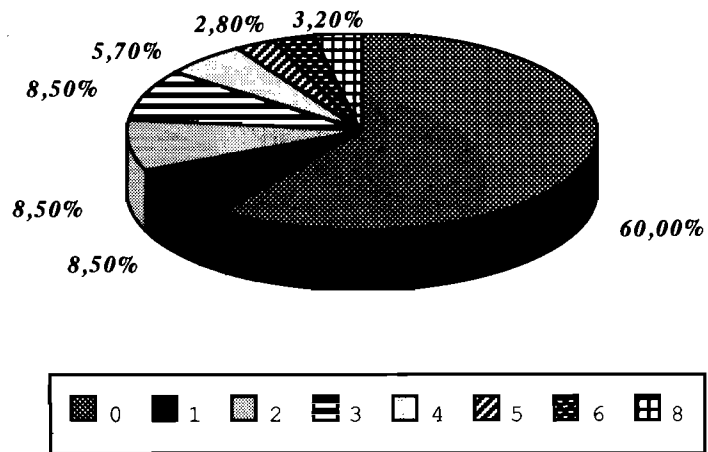

**46.- ¿CUANTOS MESES EN TOTAL HAS ESTADO INTERNADO EN PRISION?**

**46.1.- En calidad de preventivo:**

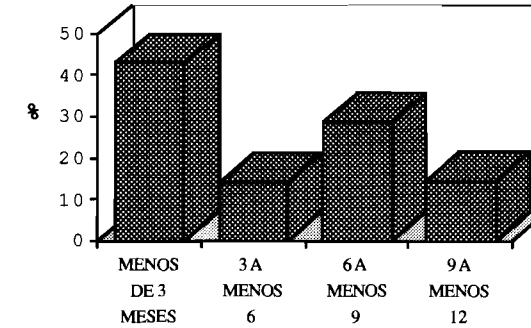

**46.2.- En calidad de penado:**

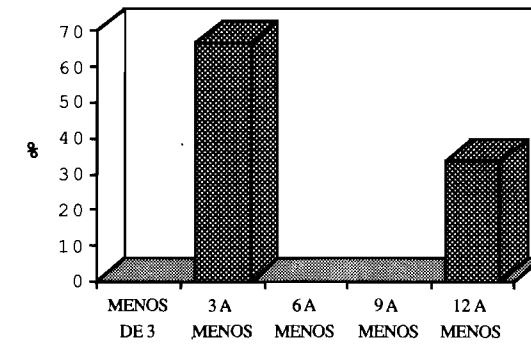

**46.3.- En calidad de preventivo y penado:**

